

# 1-ԻՆ ՄԱՍՆԱՇԵՆՔԻ ԿԻՍԱՆԿՈՒՂԻ ՄԽԵՄԱ

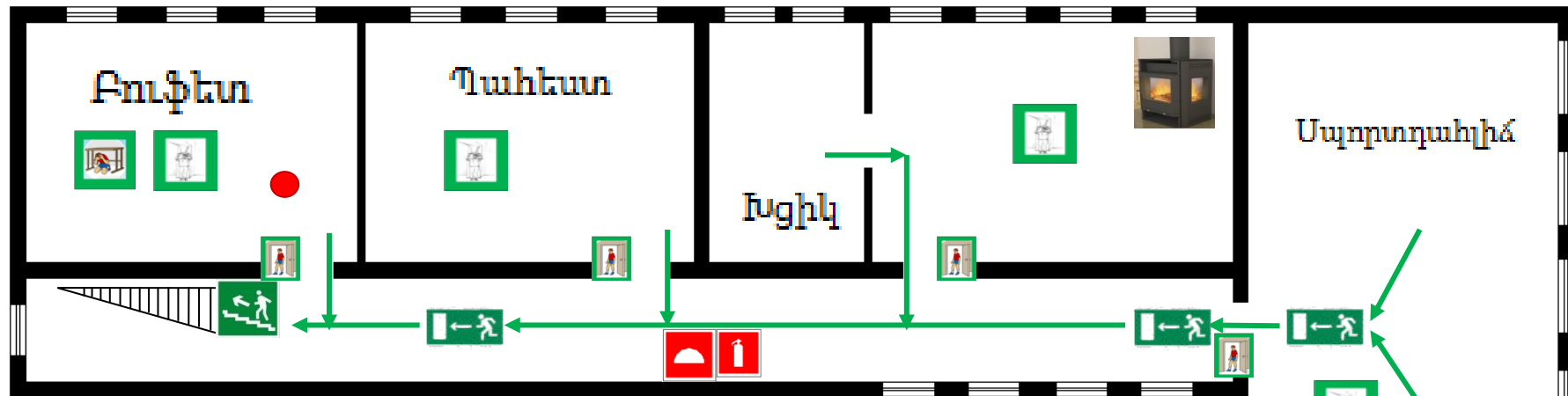

ՊԱՅՄԱՆԱԿԱՆ ՆՇԱՆՆԵՐ

- |  |                             |  |                         |
|--|-----------------------------|--|-------------------------|
|  | Տարահանման ելքի ուղղություն |  | Ջեռուցման ինքնաշեն սարք |
|  | Տարահանման ուղղություն      |  | Պատասպարման վայր        |
|  | Դուրս այստեղ եք             |  | Պատասպարման վայր        |
|  | Հրշեջ սարքավորումներ        |  | Պատասպարման վայր        |
|  | Կրակմարիչ                   |  |                         |
|  | Աստիճաններով ներքև          |  |                         |

- Հրշեջ-փրկարար ծառայություն 911, 1-12.
- Ոստիկանություն 1-02.
- Շտապօգնություն 1-03.
- Գազի վթարային ծառայություն 1-04:

Եթե երկրաշարժի ժամանակ շենքում եք

- Եթե շենքի նկուղում կամ 1-ին և 2-րդ հարկերում եք, աշխատեք անհապաղ դուրս գալ շենքից, հեռացեք դեպի բաց տարածություն.
- Եթե չեք հասցրել դուրս գալ շենքից, ապա կարելի է կանգնել շենքի միջին մասի հիմնական կրող պատերի, նրանցով կազմված անկյունների, այդ իսկ պատերում դռան բացվածքների և հենասյուների մոտ՝ գլխավերևում պահելով աթոռ, պայտուսակ կամ այլ համապատասխան իր՝ վերևից թափվող ծեփակտորներից պաշտպանվելու համար: Կարելի է նաև մտնել սեղանների տակ.
- պատուհաններից և շենքի արտաքին պատերից հեռու մնացեք, դրանք փլվում են առաջին հերթին՝ փշրվող առարկաներից չվնասվելու համար.
- զգուշացեք ծանր ու մեծածավալ առարկաներից՝ պահարաններից, որոնք կարող են տեղաշարժվել և շրջվել.
- ցնցումների ավարտից հետո փորձեք դուրս գալ շենքից՝ նախապես որոշված ճանապարհով:

Հրդեհի դեպքում.

- Լսելով հրդեհը ահանգստացրող ձայնային ազդանշանը հարկավոր է կանոնակարգված կերպով դուրս գալ դպրոցից՝ վերցնելով անհրաժեշտ իրերը և հագուստ:
- Դպրոցում կամ դասարանում մնացած իրերի էտևից առանց ուսուցիչների թույլատվության հետ չվերադառնալ:
- Տարածքի ծխայնացման դեպքում փակեք շեշտղիները (քիթ, բերան) ամուր փաթաթված հագուստով (շարֆ, գլխարկ և այլն), և խոնարհված վազեք դեպի ելքը:

# 1-ԻՆ ՄԱՍՆԱՇԵՆՔԻ 1-ԻՆ ՀԱՐԿԻ ՏԱՐԱՀԱՆՄԱՆ ՄԽԵՄԱ

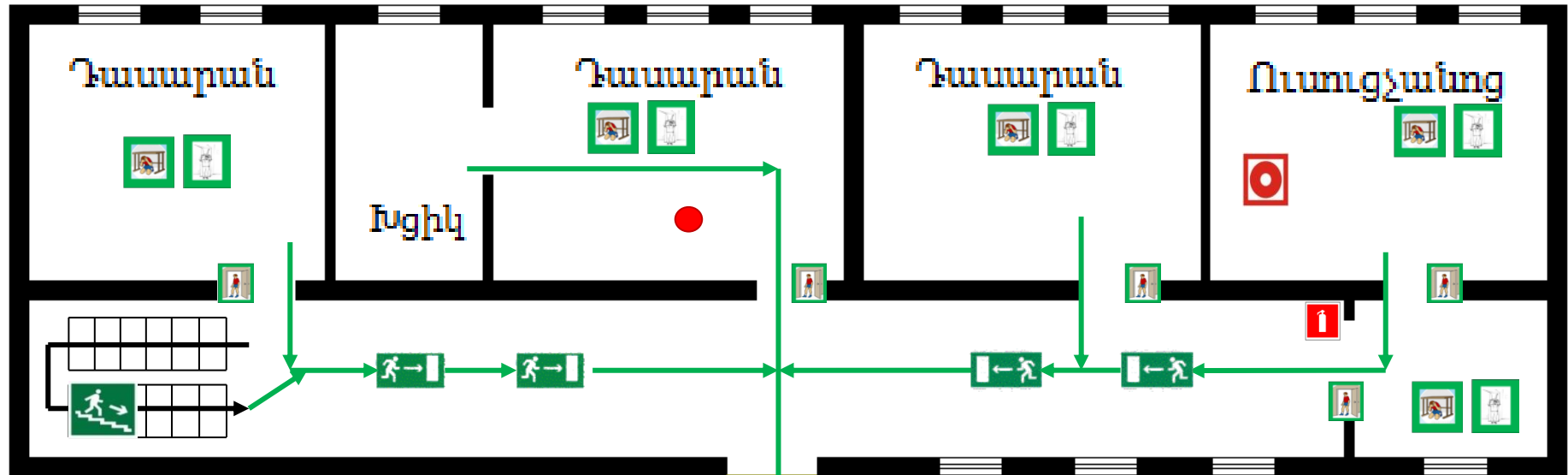

## ՊԱՅՄԱՆԱԿԱՆ ՆՇԱՆՆԵՐ

- |  |                             |  |                  |  |                                       |
|--|-----------------------------|--|------------------|--|---------------------------------------|
|  | Տարահանման ելքի ուղղություն |  | Տարահանման ելք   |  | Ելք հատուկ կարիքներ ունեցողների համար |
|  | Տարահանման ուղղություն      |  | Պատասպարման վայր |  | Պատասպարման վայր                      |
|  | Աստիճաններով ներքև          |  | Պատասպարման վայր |  | Պատասպարման վայր                      |
|  | Դուրս այստեղ եք             |  |                  |  |                                       |
|  | Կրակմարիչ                   |  |                  |  |                                       |
|  | Ազդադարում                  |  |                  |  |                                       |

### Եթե երկրաշարժի ժամանակ շենքում եք

- Եթե շենքի նկուղում կամ 1-ին և 2-րդ հարկերում եք, աշխատեք անհապաղ դուրս գալ շենքից, հեռացեք դեպի բաց տարածություն.
- Եթե չեք հասցրել դուրս գալ շենքից, ապա կարելի է կանգնել շենքի միջին մասի հիմնական կրող պատերի, նրանցով կազմված անկյունների, այդ իսկ պատերում դռան բացվածքների և հենասյուների մոտ՝ գլխավերևում պահելով աթոռ, պայուսակ կամ այլ համապատասխան իր՝ վերևից թափվող ծեփակտորներից պաշտպանվելու համար: Կարելի է նաև մտնել սեղանների տակ.
- պատուհաններից և շենքի արտաքին պատերից հեռու մնացեք, դռանք փակվում են առաջին հերթին՝ փշրվող առարկաներից չվնասվելու համար.
- զգուշացեք ծանր ու մեծածավալ առարկաներից՝ պահարաններից, որոնք կարող են տեղաշարժվել և շրջվել.
- ցնցումների ավարտից հետո փորձեք դուրս գալ շենքից՝ նախապես որոշված ճանապարհով:

- Հոշեց-փոկառար ծառայություն 911 1-12.
- Ոստիկանություն 1-02.
- Շտապօգնություն 1-03.
- Գազի վթարային ծառայություն 1-04:







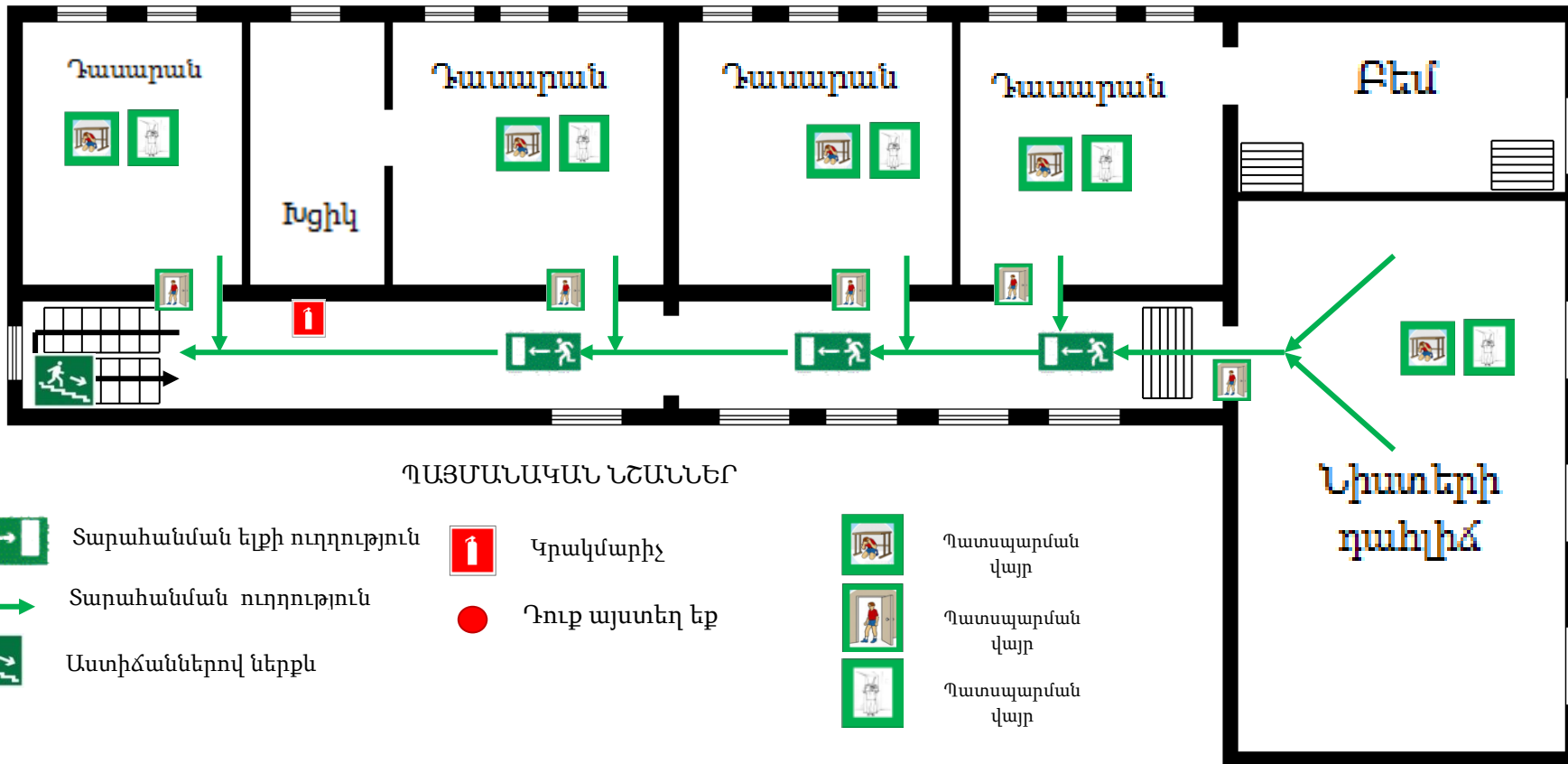

### Հրդեհի դեպքում.

- Լսելով հրդեհը անհանգստացող ձայնային ազդանշանը՝ հարկավոր է կանոնակարգված կերպով դուրս գալ դպրոցից՝ վերցնելով անհրաժեշտ իրերը և հագուստ:
- Դպրոցում կամ դասարանում մնացած իրերի էտեղից առանց ուսուցիչների թույլատվության հետ չվերադառնալ:
- Տարածքի ծխայնացման դեպքում փակեք շնչուղիները (քիթ, բերան) ամուր փաթաթված հագուստով (շարժ, գլխարկ և այլն), և խոնարհված վազեք դեպի ելք:

# 1-ԻՆ ՄԱՍՆԱՇԵՆՔԻ 2-ՐԴ ՀԱՐԿԻ ՏԱՐԱՀԱՆՄԱՆ ՄԽԵՄԱ



ՊԱՅՄԱՆԱԿԱՆ ՆՇԱՆՆԵՐ

- |   |                             |   |                 |   |                  |
|---|-----------------------------|---|-----------------|---|------------------|
|  | Տարահանման ելքի ուղղություն |  | Կրակմարիչ       |  | Պատուպարման վայր |
|  | Տարահանման ուղղություն      |  | Դուրս այստեղ եք |  | Պատուպարման վայր |
|  | Աստիճաններով ներքև          |   |                 |  | Պատուպարման վայր |

## Եթե երկրաշարժի ժամանակ շենքում եք

- Եթե շենքի նկուղում կամ 1-ին և 2-րդ հարկերում եք, աշխատեք անհասպող դուրս գալ շենքից, հեռացեք դեպի բաց տարածություն.
- Եթե չեք հասցրել դուրս գալ շենքից, ապա կարելի է կանգնել շենքի միջին մասի հիմնական կրող պատերի, նրանցով կազմված անկյունների, այդ իսկ պատերում դռան բացվածքների և հենասյուների մոտ՝ գլխավերևում պահելով աթոռ, պայուսակ կամ այլ համապատասխան իր՝ վերևից թափվող ծեփակտորներից պաշտպանվելու համար: Կարելի է նաև մտնել սեղանների տակ.
- պատուհաններից և շենքի արտաքին պատերից հեռու մնացեք, դրանք փլվում են առաջին հերթին՝ փշրվող առարկաներից չվնասվելու համար.
- զգուշացեք ծանր ու մեծածավալ առարկաներից՝ պահարաններից, որոնք կարող են տեղաշարժվել և շրջվել:
- ցնցումների ավարտից հետո փորձեք դուրս գալ շենքից՝ նախապես որոշված ճանապարհով:

- Հրշեջ-փրկարար ծառայություն 911, 1-12.

- Ոստիկանություն 1-02.

- Շտապօգնություն 1-03.

- Գազի վթարային ծառայություն 1-04:

## Հրդեհի դեպքում.

- Լսելով հրդեհը ահանգստացող ձայնային ազդանշանը հարկավոր է կանոնակարգված կերպով դուրս գալ դպրոցից՝ վերցնելով անհրաժեշտ իրերը և հագուստ:
- Դպրոցում կամ դասարանում մնացած իրերի էտեղից առանց ուսուցիչների թույլատվության հետ չվերադառնալ:
- Տարածքի ծխայնացման դեպքում փակեք շնչուղիները (քիթ, բերան) ամուր փաթաթված հագուստով (շարֆ, գլխարկ և այլն), և խոնարհված վազեք դեպի ելքը:

## 2-ՐԴ ՄԱՍՆԱՇԵՆՔԻ ԿԻՍԱՆԿՈՒՂԻ ՄԽԵՄԱ

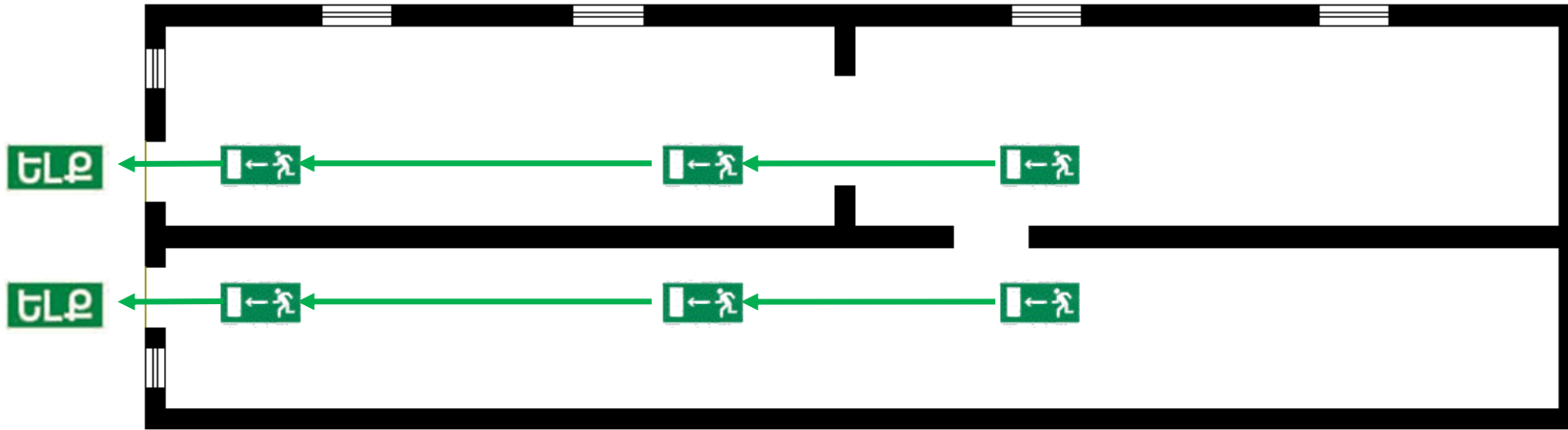

### ՊԱՅՄԱՆԱԿԱՆ ՆՇԱՆՆԵՐ



Տարահանման ելքի



Տարահանման ելքի ուղղություն



Տարահանման ուղղություն



Դուրս այստեղ եք



Պատասպարման վայր



Պատասպարման վայր



Պատասպարման վայր

### Եթե երկրաշարժի ժամանակ շենքում եք

- եթե շենքի նկուղում կամ 1-ին և 2-րդ հարկերում եք, աշխատեք անհապաղ դուրս գալ շենքից, հեռացեք դեպի բաց տարածություն.
- եթե չեք հասցրել դուրս գալ շենքից, ապա կարելի է կանգնել շենքի միջին մասի հիմնական կրող պատերի, նրանցով կազմված անկյունների, այդ իսկ պատերում դռան բացվածքների և հենասյուների մոտ՝ գլխավերևում պահելով աթոռ, պայուսակ կամ այլ համապատասխան իր՝ վերևից թափվող ծեփակտորներից պաշտպանվելու համար: Կարելի է նաև մտնել սեղանների տակ.
- պատուհաններից և շենքի արտաքին պատերից հեռու մնացեք, դրանք փլվում են առաջին հերթին՝ փշրվող առարկաներից չվնասվելու համար.
- զգուշացեք ծանր ու մեծածավալ առարկաներից՝ պահարաններից, որոնք կարող են տեղաշարժվել և շրջվել.
- ցնցումների ավարտից հետո փորձեք դուրս գալ շենքից՝ նախապես որոշված ճանապարհով:

- Հրդեհ-փրկարար ծառայություն 911, 1-12.

- Ոստիկանություն 1-02.

- Շտապօգնություն 1-03.

- Գազի վթարային ծառայություն 1-04:

### Հրդեհի դեպքում.

- Լսելով հրդեհը անհանգստացրած ձայնային ազդանշանը հարկավոր է կանոնակարգված կերպով դուրս գալ դպրոցից՝ վերցնելով անհրաժեշտ իրերը և հագուստ:
- Դպրոցում կամ դասարանում մնացած իրերի ետևից առանց ուսուցիչների թույլատվության հետ չվերադառնալ:
- Տարածքի ծխայնացման դեպքում փակեք շենյուղիները (քիթ, բերան) ամուր փաթաթված հագուստով (շարՖ, գլխարկ և այլն), և խոնարհված վազեք դեպի ելքը:

## 2-ՐԴ ՄԱՍՆԱՇԵՆՔԻ 1-ԻՆ ՀԱՐԿԻ ՏԱՐԱՀԱՆՄԱՆ ՄԽԵՄԱ

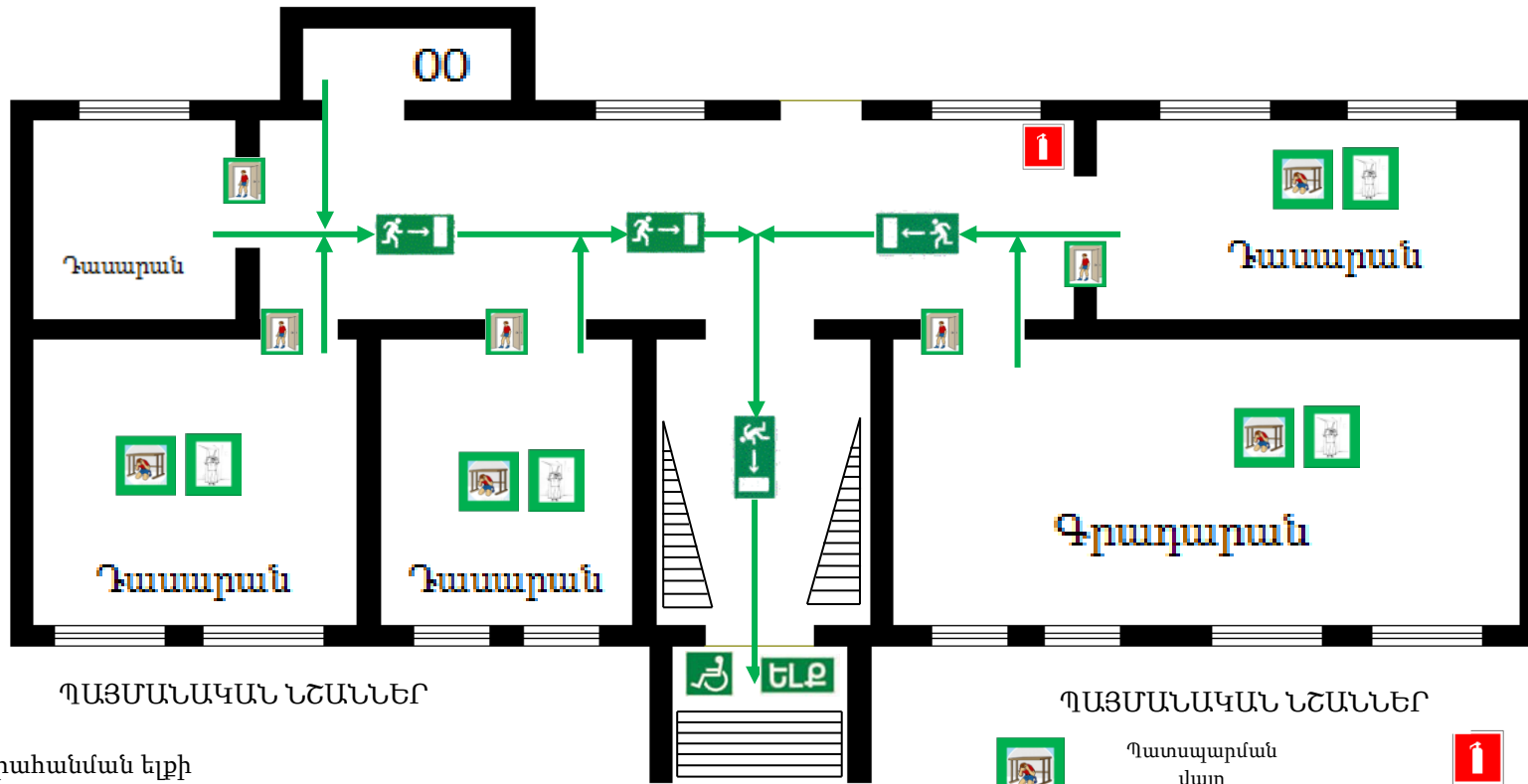

ՊԱՅՄԱՆԱԿԱՆ ՆՇԱՆՆԵՐ

- Տարահանման ելքի
- Տարահանման ելքի ուղղություն
- Տարահանման ուղղություն

ՊԱՅՄԱՆԱԿԱՆ ՆՇԱՆՆԵՐ

- Պատասպարման վայր
- Պատասպարման վայր
- Պատասպարման վայր
- Կրակմարիչ
- Դուք այստեղ եք
- Ելք հատուկ կարիքներ ունեցողների համար

### Եթե երկրաշարժի ժամանակ շենքում եք

- Եթե շենքի նկուղում կամ 1-ին և 2-րդ հարկերում եք, աշխատեք անհապաղ դուրս գալ շենքից, հեռացեք դեպի բաց տարածություն.
- Եթե չեք հասցրել դուրս գալ շենքից, ապա կարելի է կանգնել շենքի միջին մասի հիմնական կրող պատերի, նրանցով կազմված անկյունների, այդ իսկ պատերում դռան բացվածքների և հենասյուների մոտ՝ գլխավերևում պահելով աթոռ, պայուսակ կամ այլ համապատասխան իր՝ վերևից թափվող ծեփակտորներից պաշտպանվելու համար: Կարելի է նաև մտնել սեղանների տակ.
- պատուհաններից և շենքի արտաքին պատերից հեռու մնացեք, դրանք փլվում են առաջին հերթին՝ փշրվող առարկաներից չվնասվելու համար.
- զգուշացեք ծանր ու մեծածավալ առարկաներից՝ պահարաններից, որոնք կարող են տեղաշարժվել և շրջվել.
- ցնցումների ավարտից հետո փորձեք դուրս գալ շենքից՝ նախապես որոշված ճանապարհով:

- Հրշեջ-փրկարար ծառայություն 911, 1-12.

- Ոստիկանություն 1-02.

- Շտապօգնություն 1-03.

- Գազի վթարային ծառայություն 1-04:

### Հրդեհի դեպքում.

- Լսելով հրդեհը անհանգստացող ձայնային ազդանշանը՝ հարկավոր է կանոնակարգված կերպով դուրս գալ դպրոցից՝ վերցնելով անհրաժեշտ իրերը և հագուստ:
- Դպրոցում կամ դասարանում մնացած իրերի ետևից առանց ուսուցիչների թույլատվության հետ չվերադառնալ:
- Տարածքի ծխայնացման դեպքում փակեք շնչուղիները (քիթ, բերան) ամուր փաթաթված հագուստով (շարժ, գլխարկ և այլն), և խոնարհված վազեք դեպի ելքը:

## 2-ՐԴ ՄԱՍՆԱՇԵՆՔԻ 2-ՐԴ ՀԱՐԿԻ ՏԱՐԱՀԱՆՄԱՆ ՄԽԵՄԱ

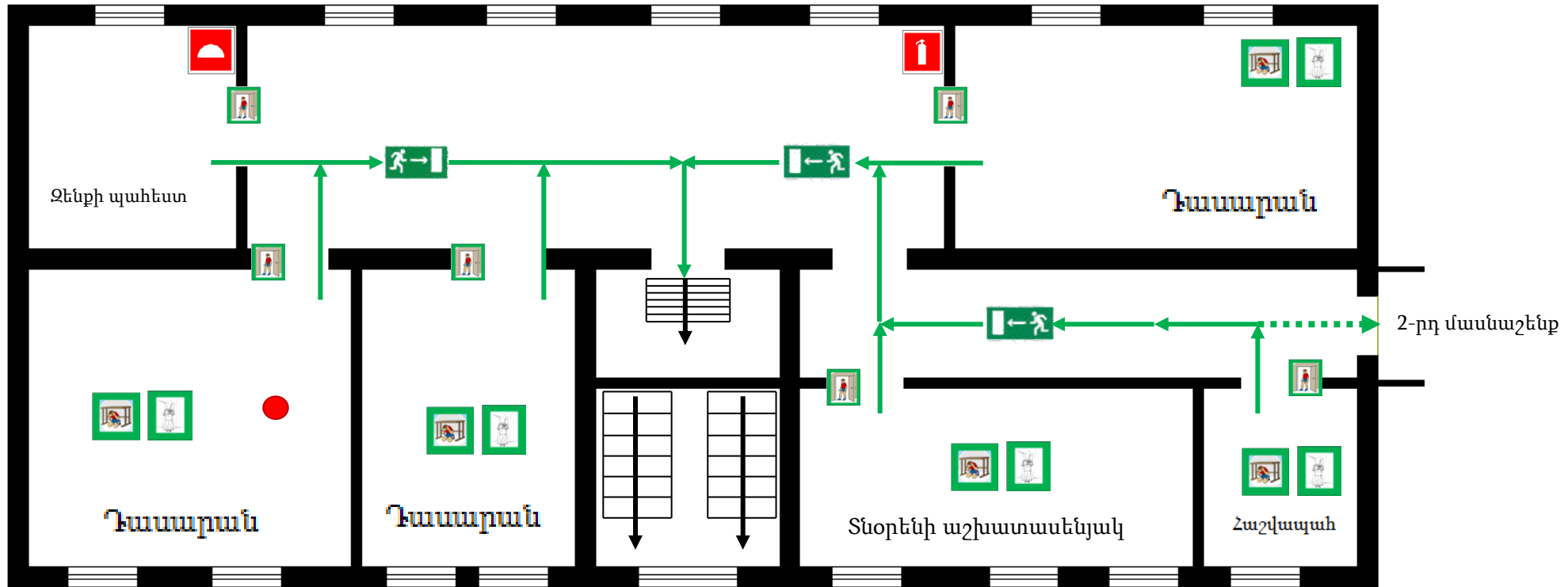

### ՊԱՅՄԱՆԱԿԱՆ ՆՇԱՆՆԵՐ

- Տարահանման ելքի ուղղություն
- Տարահանման ուղղություն
- Պահեստային ելքի ուղղություն

- Դուրս այստեղ եք
- Հրշեջ սարքավորումներ
- Կրակմարիչ

- Պատասպարման վայր
- Պատասպարման վայր
- Պատասպարման վայր

- Հրշեջ-փրկարար ծառայություն 911, 1-12.
- Ոստիկանություն 1-02.
- Շտապօգնություն 1-03.
- Գազի վթարային ծառայություն 1-04:

#### Եթե երկրաշարժի ժամանակ շենքում եք

- եթե շենքի նկուղում կամ 1-ին և 2-րդ հարկերում եք, աշխատեք անհապաղ դուրս գալ շենքից, հեռացեք դեպի բաց տարածություն.
- եթե չեք հասցրել դուրս գալ շենքից, ապա կարելի է կանգնել շենքի միջին մասի հիմնական կրող պատերի, նրանցով կազմված անկյունների, այդ իսկ պատերում դռան բացվածքների և հենասյուների մոտ՝ գլխավերևում պահելով աթոռ, պայուսակ կամ այլ համապատասխան իր վերևից թափվող ծեփակտորներից պաշտպանվելու համար: Կարելի է նաև մտնել սեղանների տակ.
- պատուհաններից և շենքի արտաքին պատերից հեռու մնացեք, դրանք փլվում են առաջին հերթին՝ փշրվող առարկաներից չվնասվելու համար.
- զգուշացեք ծանր ու մեծածավալ առարկաներից՝ պահարաններից, որոնք կարող են տեղաշարժվել և շրջվել.
- ցնցումների ավարտից հետո փորձեք դուրս գալ շենքից՝ նախապես որոշված ճանապարհով:

#### Հրդեհի դեպքում.

- Լսելով հրդեհը անհանգստացող ձայնային ազդանշանը հարկավոր է կանոնակարգված կերպով դուրս գալ դպրոցից՝ վերցնելով անհրաժեշտ իրերը և հագուստ:
- Դպրոցում կամ դասարանում մնացած իրերի էտեղից առանց ուսուցիչների թույլատվության հետ չվերադառնալ:
- Տարածքի ծխայնացման դեպքում փակեք շենյուղիները (քիթ, բերան) ամուր փաթաթված հագուստով (շարժ, գլխարկ և այլն), և խոնարհված վազեք դեպի ելք:

# ԿԱԹՄԱՅԱՏԱՆ ՏԱՐԱՀԱՆՄԱՆ ՄԻԵՄԱ

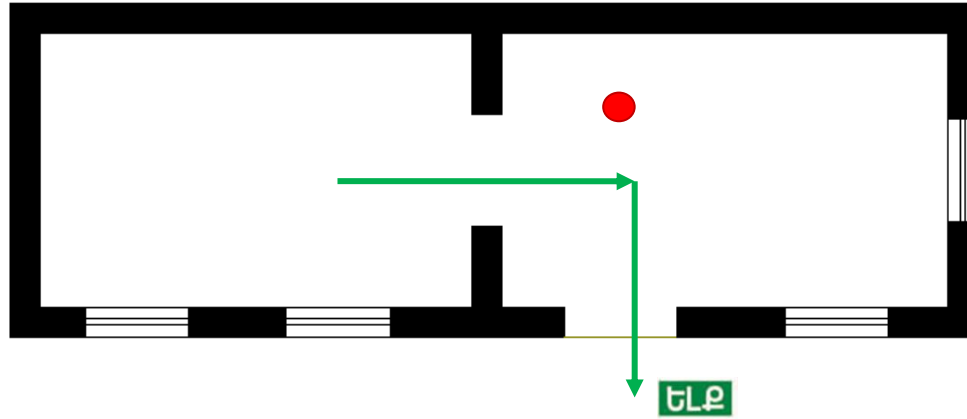

## ՊԱՅՄԱՆԱԿԱՆ ՆՇԱՆՆԵՐ



Տարահանման ելքի



Տարահանման ուղղություն



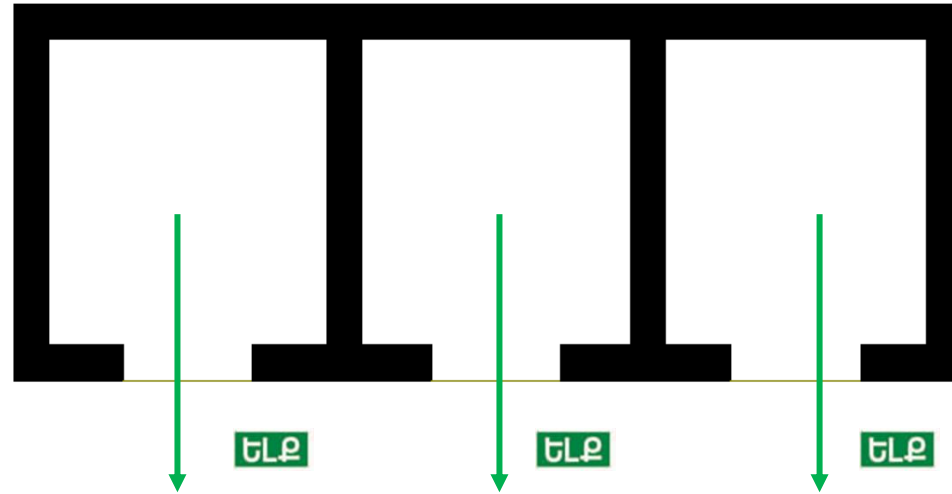

Դուրս այստեղ եք

# ՋՈՒԳԱՐԱՆԻ ՏԱՐԱՀԱՆՄԱՆ ՄԽԵՄԱ



## ՊԱՅՄԱՆԱԿԱՆ ՆՇԱՆՆԵՐ

**ԵԼՔ** Տարահանման ելքի  Տարահանման ուղղություն  Դուք այստեղ եք



ՄԽԵՄԱ  
ՏԱՐԱՀԱՆՄԱՆ ՀԱՎԱՔԱԿԵՏԻ

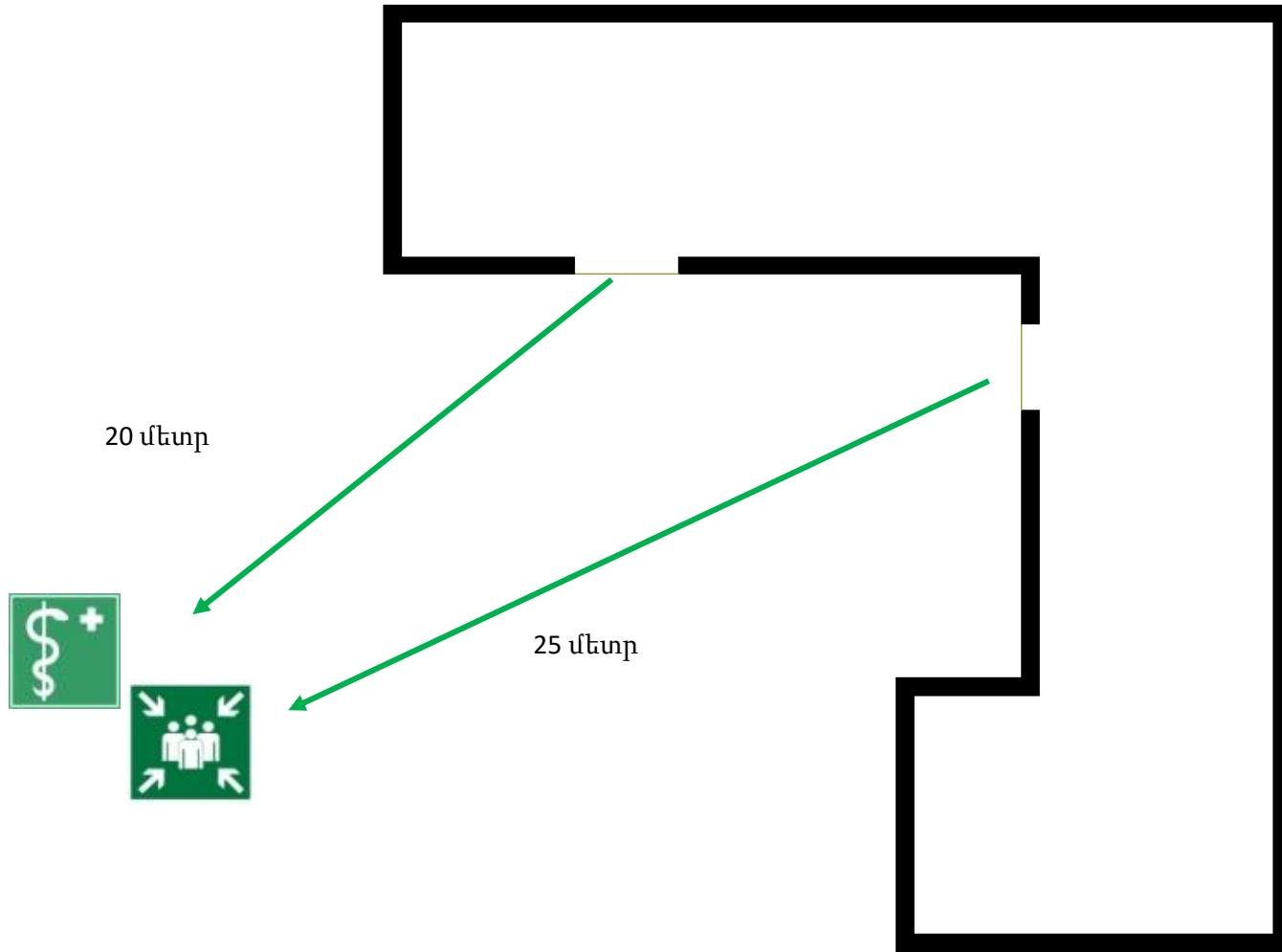

ՊԱՅՄԱՆԱԿԱՆ ՆՇԱՆՆԵՐ



Տարահանման հավաքատեղի



Առաջին օգնության տեղամաս



Տարահանման ուղղություն

**Հ Ո Ւ Շ Ա Թ Ե Ր Թ**

**ՏԱՐԱՀԱՆՄԱՆ ԳՈՐԾՈՂՈՒԹՅՈՒՆՆԵՐՆ ԸՍՏ ՀԵՐԹԱԿԱՆՈՒԹՅԱՆ**

Հ/Հ	Գործողություններն ըստ հերթականության	Կատարողը /փոխարինողը
1.	<p><b>ԱԶԴԱՐԱՐՈՒՄ</b></p> <p>Դպրոցի անձնակազմից յուրաքանչյուրը, ով առաջինն է նկատում վտանգը, պարտավոր է անմիջապես տեղեկացնել տնօրենին /փոխարինողին: Աշակերտները նկատած վտանգի մասին տեղեկությունը հայտնում են առաջին հանդիպած ուսուցչին:</p> <p>Տարահանման վերաբերյալ որոշումն ընդունում է տնօրենը և կարգադրում է իրականացնել ազդարարում դպրոցի գանգի կամ այլ ազդարարման միջոցով՝ հինգ կարճ ընդհատվող ձայնային ազդանշանով:</p> <p>Էլեկտրամատակարարման բացակայության դեպքում ազդարարումն իրականացվում է ձեռքի բարձրախոսի միջոցով</p>	<p align="center">Անձնակազմ</p> <p align="center">Տնօրեն, տնօրենի տեղակալ, ՀԱԽ</p>
2.	<p><b>ՓՐԿԱՐԱՐ ԾԱՌԱՅՈՒԹՅԱՆ ԱՀԱԶԱՆԳՈՒՄ</b></p> <p>Ցանկացած վտանգի կամ աղետի դեպքում անհրաժեշտ է ահազանգել փրկարար ծառայություն հետևյալ հեռախոսահամարներով.</p> <p><b>ԲԶՋԱՅԻՆ ԵՎ ՖԻՔՍՎԱԾ ՀԵՌԱԽՈՍԱԿԱՊԵՐՈՎ</b></p> <p>911, ՀՀ ԱԻՆ տարածքային ստորաբաժանում</p>	<p align="center">ՀԱԽ</p>
3.	<p><b>ԵԼՔԵՐԻ ԲԱՑՈՒՄ</b></p> <p>Ազդարարումից անմիջապես հետո բացվում են հիմնական և տարահանման բոլոր ելքերը</p>	<p align="center">ՏԿԽ</p>
4.	<p><b>ՏԱՐԱՀԱՆՄԱՆ ԳՈՐԾՈՂՈՒԹՅՈՒՆՆԵՐԻ ԿԱԶՄԱԿԵՐՊՈՒՄ</b></p> <p>Տարահանման ընթացքում անձնակազմի գործողությունները կազմակերպում և համակարգում է տարահանման և պատասխարման խմբի ղեկավարը ձեռքի բարձրախոսի միջոցով: Միաժամանակ տեղեկացնում է վտանգի վայրի, վտանգավոր տարահանման ուղիների և ելքերի վերաբերյալ, ինչպես նաև համապատասխան ստեղծված իրավիճակին՝ կարգավորում է ելքերից դուրս գալու գործընթացը:</p>	<p align="center">ՏԿԽ</p>
5.	<p><b>ՏԱՐԱՀԱՆՈՒՄ</b></p> <p>Լսելով ազդանշանը, ուսուցչի հրահանգով աշակերտները վեր են կենում և տարահանման ուղիներով ու ելքերով առանց խուճապի շարժվում դեպի հավաքակետ: Դասը վարող ուսուցիչը վերցնում է դասամատյանը և գնում աշակերտների ետևից, ընթացքում տալով անհրաժեշտ ցուցումներ: Տարահանման ընթացքում նույն դասարանի աշակերտները պետք է շարժվեն միասին, չբաժանվեն խմբերի և առանձին կամ դասարանով չանցնեն միմյանցից: Աստիճանները պետք է իջնել հերթով: Ովքեր ազդարարման պահին դասարանում չեն գտնվում (օրինակ կարող են</p>	<p align="center">Անձնակազմ</p>

	<p>գտնվել զուգարանում, ճաշարանում, ուսուցչանոցում և այլն), պարտավոր են արագ գնալ հավաքակետ և միանալ դասարանին: Չի թույլատրվում վերադառնալ դասարան հագուստի, գրքերի կամ այլ իրերի ետևից:</p> <p>Հատուկ կարիքներ ունեցող անձանց տարահանումն ապահովելու նպատակով նշանակվում է պատասխանատու(ներ) տարահանման և պատասպարման խմբից:</p>	<p style="text-align: center;">ՏԿԽ</p>
<p>6.</p>	<p><b>ՀԱՎԱՔ</b></p> <p>Հասնելով հավաքակետ, յուրաքանչյուր դասարան պետք է զբաղեցնի իրեն հատկացված տարածքը:</p>	<p style="text-align: center;">Անձնակազմ</p>
<p>7.</p>	<p><b>ՇԵՆՔԻ ՏԱՐԱԾՔԻ ՍՏՈՒԳՈՒՄ</b></p> <p>Տարահանման ավարտից անմիջապես հետո տարահանման և պատասպարման խմբի կողմից ստուգվում է շենքի տարածքը՝ շենքում մնացած անձանց հայտնաբերելու և տարահանելու նպատակով / եթե նշվածի իրականացումը անվտանգ է/</p>	<p style="text-align: center;">ՏԿԽ</p>
<p>8.</p>	<p><b>ԱՆՎԱՆԱԿԱՆՉ</b></p> <p>Հավաքակետում ուսուցիչն անվանականի միջոցով ճշտում է ներկա աշակերտների թիվը և արդյունքները ներկայացնում ՈւՀ ղեկավարին</p>	<p style="text-align: center;">Դասը վարող ուսուցիչներ</p> <p style="text-align: center;">ՏԿԽ</p>